



**六甲山ホテル**  
 1929 (昭和4) 年オープン、阪神間モダニズムを代表するクラシックホテル。旧館2階の記念ライブラリーは無料で見学できる。  
 ☎ 078-891-0301

**六甲山自然保護センター**  
 六甲山の自然を学ぶ施設が集まるエリア。記念碑台の公園は眺めよし。ベンチがあるので休憩にぴったり。

**ヴォーリス六甲山荘**  
 W.M.ヴォーリスが設計、1934 (昭和9) 年竣工。見学は要問合せ。  
 ☎ 0797-35-2181

**神戸ゴルフ倶楽部**  
 日本最古のゴルフ場周辺はハイキング道として整備されている。クラブハウスの見学はツアーを利用。  
 ☎ 078-861-5288 (六甲ケーブル下駅)

**みよし観音**  
 航空事故で殉職した客室乗務員を奉った観音像。周辺は穴場の展望スポット。

**六甲ケーブル 六甲山上駅**  
 駅舎は1932 (昭和7) 年に建てられたモダン建築。通りすぎずに立ち止まって観察。

**六甲ヒルトップギャラリー**  
 六甲山の歴史を知ろう。



**六甲山郵便局**  
 パノラマテラスのある郵便局は入場無料。憩える。

六甲山全山縦走ルートにもなっている快適な道。

木もれ日が気持ちよい道。

車道のみ、歩行時は車に注意!

車道のみ、登り道

車道のみ

六甲山 (人工) スキー場 (冬期)

六甲山フィールド・アスレチック

六甲山カンツリーハウス

自然体感展望台 六甲枝垂れ

六甲高山植物園

六甲ガーデンテラス

サンセットドライブウェイ

ハイキング道 (六甲山こもれびの道)

裏六甲ドライブウェイ

六甲山ガイドハウス

記念碑台

六甲山上交番

信号あり! 交通量多し

丁字ヶ辻交差点

16

表六甲ドライブウェイ

サンライズドライブウェイ

六甲ケーブル山上駅

天覧台

駅に隣接する展望台。ベンチもあるので、バスやケーブルの時間調整に利用しよう。

六甲ケーブル 六甲山上駅

六甲ヒルトップギャラリー

駅舎は1932 (昭和7) 年に建てられたモダン建築。通りすぎずに立ち止まって観察。

六甲山の歴史を知ろう。

# Yellow Pages

六甲ミーツ・アート「芸術散歩2010」  
インフォメーション係  
☎078-894-2282 / 営業時間 10:00~17:00

**施設**  
六甲ガーデンテラス  
☎078-894-2281 / 営業時間 9:00~21:00 \*曜日・天候・店舗により異なる

自然体感展望台 六甲枝垂れ  
☎078-894-2281 / 営業時間 10:00 (白昼 9:00~21:00) (20:30最終受付)

六甲山カントリーハウス  
☎078-891-0366 / 営業時間 10:00 (白昼 9:00~17:00) (16:30最終受付)

六甲高山植物園  
☎078-891-1247 / 開園時間 10:00 (白昼 9:00~17:00) (16:30最終入園)

オルゴールミュージアム ホール・オブ・ホールズ 六甲  
☎078-891-1294 / 開館時間 10:00 (白昼 9:00~17:00) (16:00最終受付)

**公立施設**  
兵庫県立六甲山自然保護センター  
☎078-891-0616 / 開館時間 9:30~15:00 (9月中&土日祝~16:00)  
月曜休 (祝日の場合は翌日休)

六甲山ガイドハウス  
☎078-891-0808 / 開館時間 9:30~15:00 (9月中&土日祝~16:00)  
月曜休 (祝日の場合は翌日休)

六甲山郵便局  
☎078-891-0179 / 郵便窓口 9:00~17:00 ATM 8:45~18:00 (土曜 9:00~17:00) 日祝休

**観光案内**  
有馬温泉観光総合案内所  
☎078-904-0708 / 営業時間 10:00~19:00

神戸市総合インフォメーションセンター  
☎078-322-0220 / 営業時間 9:00~19:00

**タクシー**  
阪急タクシー ☎078-881-2361



山にはタクシーはいません。  
下からは30分程度かかります。  
また運賃料金が発生することもあります。

# 芸術散歩ミニQ&A

Q: 作品の写真を撮りたいの？  
A: 基本的にはOKですが、商業利用はできません。また、撮影禁止の表示がある作品、撮影禁止の施設内ではご遠慮願います。

Q: 作品に触ったり上ったりしてもいいの？  
A: 原則として、作品に触ったり上ったりすることはできません。ただし、作家や係員が立ち会う場合と、許可のある作品の場合には触れて楽しむことができます。その際は、係員の指示や注意事項に従い、安全を確保したうえで、ご自身の責任においてお楽しみください。

Q: 作品は買えますか？  
A: 本展では作品の販売は行いません。ただし、イチハラセロコ「密みくじ」は下記店舗で引く(買う)ことができます。六甲ガーデンテラス「六甲石ころ亭」/六甲山カントリーハウス内「ショップ グリーンリーフ」/オルゴールミュージアム ホール・オブ・ホールズ六甲内「ミュージアムショップ 時音」

# 山で重が物に出くわしたら

**イノシシ**  
何もしてこないようなら黙っておいください。たいていは何もせずに通りすぎます。近づいてきた場合は慌てずにゆっくりと後ずさりすること。また、イノシシにエサをやるのは、神戸市のイノシシ条例で禁止です。

**スズメバチ**  
ハチの中でも一番大変なのがスズメバチ。攻撃性が高くて凶暴になります。ハチが近くに飛んできたら飛び去るまで静かに待ちましょ。急に走ったり手を振り回したりしてはいけません。

**マムシ**  
体長40~50cmの毒ヘビ。滅多に遭遇することはありませんが、やぶなどに生息しているので注意してください。もし噛まれたらすみやかに病院へ!

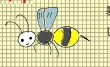

# 緊急連絡先

- 兵庫県警察署 078-802-0110
- 金沢病院 (病院まで車で約30分、距離11km) 078-871-9001
- 六甲ミーツ・アート「芸術散歩2010」インフォメーション係 078-894-2282



## 六甲ミーツ・アート「芸術散歩2010」作家と作品

作家と作品  
●は作品位置を示しています。複数の場所に展示している作品もあります。

●マークの作品展示は不定期です。詳細はお問い合わせください。

- 1 浅野孝之 ASANO Takayuki 「chirpy cup」
- 2 AN Architects + M アンアーキテツ プラス エム「そのじゅうたん」
- 3 へいおりてん Ioriten 「転ばぬ向うの杖」
- 4 磯崎通佳 ISOZAKI Michiyoshi 「ソフ」 「マキオ散歩-バラシュートとマキオ」
- 5 イチハラヒロコ ICHI-HARA Hiroko 「列る」
- 6 今井紀彰 IMAI Noriaki 「るっこ さん」 「今井紀彰記念美術館」
- 7 入江早耶 IRIE Saya 「ソープ」
- 8 上田尚宏 UEDA Takahiro 「into outer space」
- 9 上光隆 UEMITSU Akira 「Plant Blocks」
- 10 内山泰義 UCHIYAMA Yasuyoshi 「synchronous a-synchronous #2」
- 11 遠藤幹子 ENDO Mikiko 「ヤギ・ハウス プロジェクト-へもしも建築やアートで命が救えたら?」
- 12 太田三郎 OTA Saburo 「六甲山ハウス」
- 13 岡本純一 OKAMOTO Junichi 「空白と彫刻」
- 14 おしどり (マコ&ケン) Oshidori (Mako & Ken) 「六甲場所」
- 15 開発好明 KAIHATSU Yoshiaki 「暖冷庫庫」
- 16 角野晃司 KAKINO Koji 「震虫なう」
- 17 金子良のび ANIKI KANENO Ryo / Nobi-ANIKI 「手をあらわなくていいハウス」
- 18 北川真好 KITAGAWA Takayoshi 「タイマープラント モニュメント」
- 19 園村輝 KOKUFU Osamu 「Upside Down Terrace」
- 20 KOSUGEI-16 コスゲイ-16 「オルゴール式コートローラー Stripes」
- 21 塩川岳 SHIOKAWA Takeshi 「White jewels」
- 22 下平千重 SHIMODAIRA Chinatsu 「影」
- 23 John GATHRIGHT ジョン・ギャスライト 「ツリクライミング」 「空にハッピーシーズを飛ばそう」 (10/10&11/6)
- 24 慎平×誠×良介×元樹×和沙×要 Shinpei Makoto Ryosuke Genki Kazusak Yo 「吹き込む生命」
- 25 oxoxo [ゼロバイゼロ] zero by zero 「カレイドスカイ」
- 26 田中健司 TANAKA Kenji 「六甲時光」 (10/23~11/23 17:00~20:00 ライトアップイベント)
- 27 谷山恭子 TANIYAMA Kyoko 「ピクニック picnic」
- 28 津田通子 TSUDA Michiko 「Picture Scroll View」
- 29 銅金裕司 DOGANE Yoji 「plantron in Rokko 2010」 「シルトの岸辺 動く絵 Hagenomyia pictoria」
- 30 Nadegata Instant Party ナデガタ インスタントパーティ「OFF COURSE HILLS (オフ・コース・ヒルズ)」
- 31 西村正徳 NISHIMURA Masanori 「メカメカニコオコゴエのフグダシ」
- 32 nishiyamahiroshiookudairakeiko ニシヤマヒロシオクダイライキョウ 「くもの躯体」
- 33 藤江竜太郎 FUJE Ryutaro 「Red or White」
- 34 伏見雅之 FUSHIM Masayuki 「Lightscape in Rokko」 (10/23~11/23 17:00~20:00 ライトアップイベント)
- 35 藤本由紀夫 FUJIMOTO Yukio 「apolloni's forest-アポロの森」
- 36 マスダマキコ MASUDA Makiko 「鳥の巣オルゴール」 「お血オルゴール」
- 37 ミツヤとPOS Mitsuya + POS 「水の望遠鏡」
- 38 宮永甲太郎 MIYANAGA Kotaro 「揺れる風景」
- 39 森脇裕之 MORIWAKI Hiroyuki 「atto people」
- 40 柳原照弘 YANAGIHARA Teruhiro 「Archive」
- 41 山崎龍一 YANAZAKI Ryochi 「Culture-bound syndrome」 \*ほかにも会場全体に作品が展示されています。探してみましょ。